



**PROJETO**  
**PORTO DE NADOR WEST MED**

**CATEGORIA**  
**OBRAS MARÍTIMAS E PORTUÁRIAS, PORTOS E TERMINAIS, DRAGAGENS E ATERROS, QUEBRAS-MARES**

**CLIENTE**  
**NADOR WEST MED, S.A.**

**LOCALIZAÇÃO**  
**NADOR, MARROCOS**

**ANO DE PROJETO**  
**2016 - Em curso**

**CARACTERÍSTICAS PRINCIPAIS**

As principais infraestruturas portuárias que integram o projeto do Porto de Nador West Med são: Quebra-mar principal, com 4 233 m de comprimento, sendo uma parte (1508 m) do tipo quebra-mar de talude e a restante (2725 m) do tipo quebra-mar vertical executado com caixotões de grande dimensão; Quebra-mar secundário, com 1 200 m de comprimento, do tipo de quebra-mar de taludes; Terminal de contentores Este com 1 520 m de cais executados em caixotões de betão armado, fundos de serviço de -18 m (ZH) e 76 ha de área de terraplenos adjacentes; Terminal de contentores Oeste com 1 440 m de cais executados em caixotões de betão armado, fundos de serviço de -18 m (ZH) e 72 ha de área de terraplenos adjacentes; Terminal especializado para movimentação de granéis, dispondo de um cais com 360 m de comprimento e fundos de serviço de -20 m (ZH); Terminal de combustíveis, constituído por três postos para a receção de navios petroleiros, implantados no intradorso do quebra-mar...

**SERVIÇOS PRESTADOS**

Assistência Técnica ao Dono da Obra relativa à análise, verificação e revisão do Projeto de Execução de todas infraestruturas portuárias.

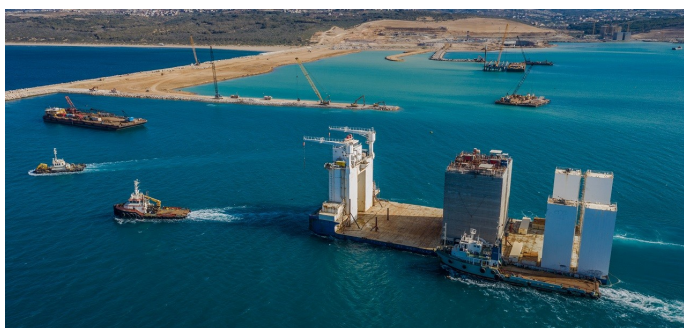
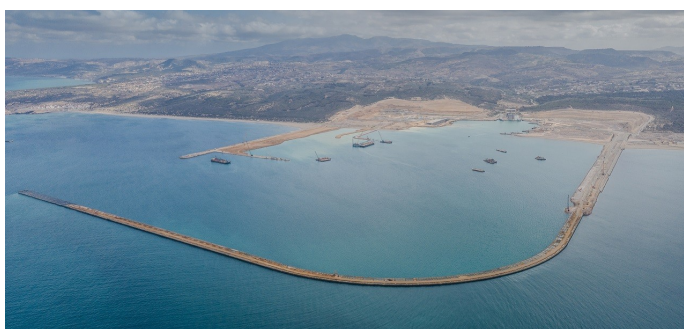

**VILA REAL**

AV. DA EUROPA, EDF.  
ENCOSTA DO RIO, N.º 10  
5000 - 557 VILA REAL |  
PORTUGAL  
+351 259 309 200  
(CHAMADA PARA A  
REDE FIXA NACIONAL)  
vilareal@nrv-norvia.com

**LISBOA**

RUA JOÃO SARAIVA Nº  
32 1700 - 250 LISBOA |  
PORTUGAL  
+351 219 108 930  
(CHAMADA PARA A  
REDE FIXA NACIONAL)  
lisboa@nrv-norvia.com

**FUNCHAL**

RUA DR. PITA EDIFÍCIO  
STADIUM, BLOCO 1 A1  
R/C 9000-160 FUNCHAL  
MADEIRA | PORTUGAL  
+351 291 700 160  
(CHAMADA PARA A  
REDE FIXA NACIONAL)  
madeira@nrv-norvia.com

**PRAIA**

AV. DE SANTIAGO, EDF.  
ORDEN DOS  
ENGENHEIROS, 1ºDIR  
PALMAREJO, PRAIA |  
CABO VERDE  
+238 262 44 60  
(CHAMADA PARA A  
REDE FIXA DE CABO  
VERDE)  
caboverde@nrv-  
norvia.com

**LUANDA**

RUA DAMIÃO DE GÓIS,  
N.º 16 - 18 BAIRRO DE  
ALVALADE LUANDA |  
ANGOLA  
+244 938 198 440  
(CHAMADA PARA A  
REDE FIXA DE ANGOLA)  
nrvao@nrv-norvia.com

**MAPUTO**

CENTRO ESCRITÓRIOS  
MILLENNIUM PARK  
BUILDING, AVENIDA  
VLADIMIR LENINE 174, 1º  
ANDAR - CIDADE DE  
MAPUTO | MOÇAMBIQUE  
+258 21 305 397  
(CHAMADA PARA A  
REDE FIXA DE  
MOÇAMBIQUE)  
mz@nrv-norvia.com

**DAKAR**

VDN - CITÉ HEUR  
GOURGUI 75C - 2ÈME  
ÉTAGE B. P. 6701 DAKAR  
| SÉNÉGAL  
+221 338 644 408  
(CHAMADA PARA A  
REDE FIXA DO  
SENEGAL)  
westafrica@nrv-  
norvia.com

**PONTA DELGADA**

RUA ARCANJO LAR 9  
R/C 9500-162 PONTA  
DELGADA | PORTUGAL  
+351 296 287 031  
(CHAMADA PARA A  
REDE FIXA NACIONAL)  
geral@msw-  
consultores.pt